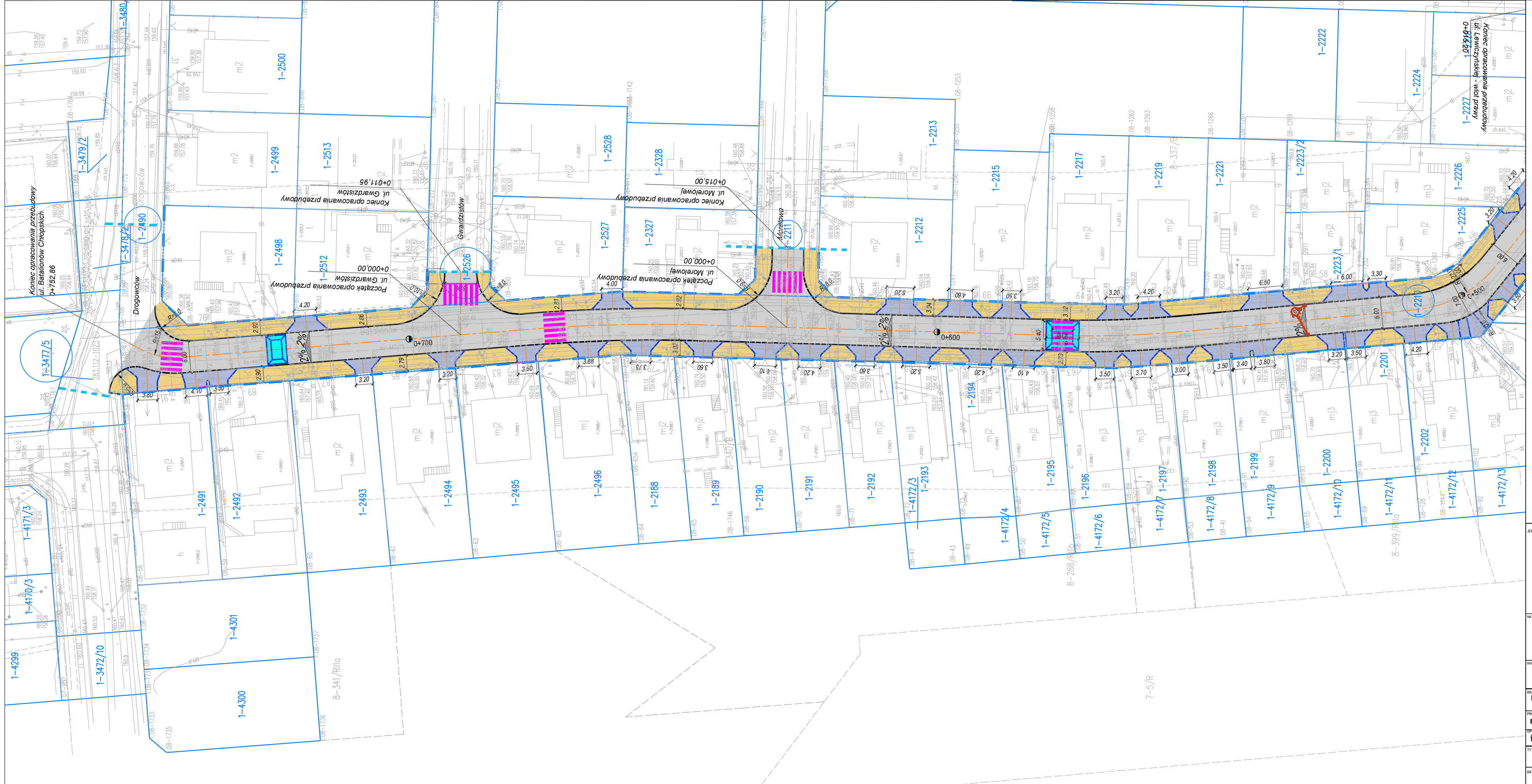

LEGENDA

- ISTNIEJĄCE LINIE ROZGRANICZAJĄCE DROGI
- GRANICE DZIAŁEK EWIDENCYJNYCH
- 1885/1 NUMERY EWID. DZIAŁEK
- OŚ
- GRANICA ROBÓT
- PROJ. KRAWĘŻNIKI WYSTAJĄCE
- PROJ. KRAWĘŻNIKI WTOPIONE
- PROJ. OBRZEŻA TRAWNIKOWE
- KRAWĘDŹ ZJAZDU/WYNIESIONEGO PRZEJŚCIA DLA PIESZYCH
- PROJ. OBRZEŻA TRAWNIKOWE
- PROJ. JEZDNIA - MASA BITUMICZNA
- PROJ. ZJAZDY- KOSTKA BETONOWA
- PROJ. CHODNIK- KOSTKA BETONOWA
- PROJ. WYNIESIONE PRZEJŚCIE DLA PIESZYCH, PRÓG - KOSTKA BETONOWA

JEDNOSTKA PROJEKTOWA

BIURO INŻYNIERSKIE
Łukasz Widalski

ul. Truskawkowa 5, Szczęsna, 05-600 Grójec
tel. 512 425 611, email: biuroinzynierskie@op.pl
www.bilw.pl

NAZWA OBIEKTU BUDOWLANEGO

Przebudowa ulicy Batalionów Chłopskich w Grójcu na odcinku od ul. Lewiczyńskiej do ul. Drogowców

INWESTOR

Burmistrz Miasta Grójec
ul. Józefa Piłsudskiego 47, 05-600 Grójec

BRANŻA: Drogowa	FAZA PROJEKTU: Projekt wykonawczy	
PROJEKTOWAŁ: mgr inż. Łukasz Widalski	NUMER UPRAWNIEŃ: MAZ/0143/POOD/12 w specjal.drogowej	PODPIS
OPRACOWAŁ: inż. Marek Jabłoński		PODPIS

TYTUŁ RYSUNKU: **Projekt zagospodarowania terenu**

DATA	SKALA	ARKUSZ	NUMER RYSUNKU
06.2020	1:500	2/2	02